IRH Industrie-Rohr-Halterungen Nimz GmbH

Rohrschellen DIN & Werksnorm ● Rohrbügel ● Rohrlager
Sonderanfertigungen ● Stanz- und Biegetechnik
Schweißkonstruktionen ● Stahlbau
Strahlentrosten

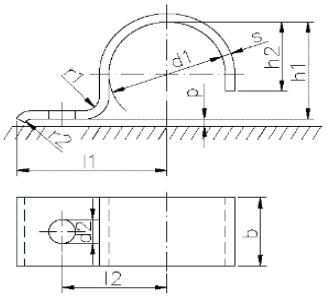

Anfrage senden

Einteilige Rohrschelle, Maße nach DIN 1592

Stück	d1	Flacheisen	h1	h2	l2	d2	Werkstoff

Standardausführung, gelocht, NICHT zusätzlich entgratet oder geschliffen, nach der Bearbeitung keine zusätzliche Oberflächenbehandlung. Alle Artikel sind, wenn nicht anders angegeben, kaltverformt.

Firma:

Anschrift:

Ansprechpartner:

E-Mail:

Telefonnummer:

IRH Industrie-Rohr-Halterungen Nimz GmbH
Zur Heide 3
D-53560 Vettelschoß
Tel.: +49 – (0)2645 – 97 00 47
Fax: +49 – (0)2645 – 33 30
Mail: info@irh-nimz.de
Web: www.irh-nimz.de

Amtsgericht Montabaur HRB 14734
Geschäftsführer: Joachim Nimz, Xiwen Dang
USt.-ID-Nr.: DE 813 807 021
St.-Nr.: 32/675/0648/5

Sparkasse Neuwied
IBAN DE 83 5745 0120 0030 0315 53
BIC MALADE 51 NWD

Raiffeisenbank Neustadt eG
IBAN DE 66 5706 9238 0002 0045 15
BIC GENODED 1 ASN