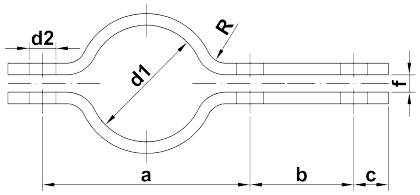


Anfrage senden

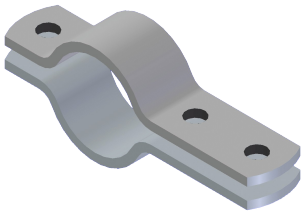

## Zweiteilige Rohrschelle, Maße ähnlich DIN 3567 Form B

| Paar | d1 | Flacheisen | b | c | d2 | f | Werkstoff |
|---|---|---|---|---|---|---|---|
| | | | | | | | |
| | | | | | | | |
| | | | | | | | |
| | | | | | | | |
| | | | | | | | |
| | | | | | | | |
| | | | | | | | |
| | | | | | | | |
| | | | | | | | |
| | | | | | | | |

***Standardausführung, gelocht, NICHT zusätzlich entgratet oder geschliffen, nach der Bearbeitung keine zusätzliche Oberflächenbehandlung. Alle Artikel sind, wenn nicht anders angegeben, kaltverformt.***

**Firma:**

**Anschrift:**

**Ansprechpartner:**

**E-Mail:**

**Telefonnummer:**

IRH Industrie-Rohr-Halterungen Nimz GmbH
Zur Heide 3
D-53560 Vettelschoß
Tel.: +49 – (0)2645 – 97 00 47
Fax: +49 – (0)2645 – 33 30
Mail: info@irh-nimz.de
Web: www.irh-nimz.de

Amtsgericht Montabaur HRB 14734
Geschäftsführer: Joachim Nimz, Xiwen Dang
USt.-ID-Nr.: DE 813 807 021
St.-Nr.: 32/675/0648/5

Sparkasse Neuwied
IBAN DE 83 5745 0120 0030 0315 53
BIC MALADE 51 NWD

Raiffeisenbank Neustadt eG
IBAN DE 66 5706 9238 0002 0045 15
BIC GENODED 1 ASN